

PIANO TERRA

Scala 1:1000

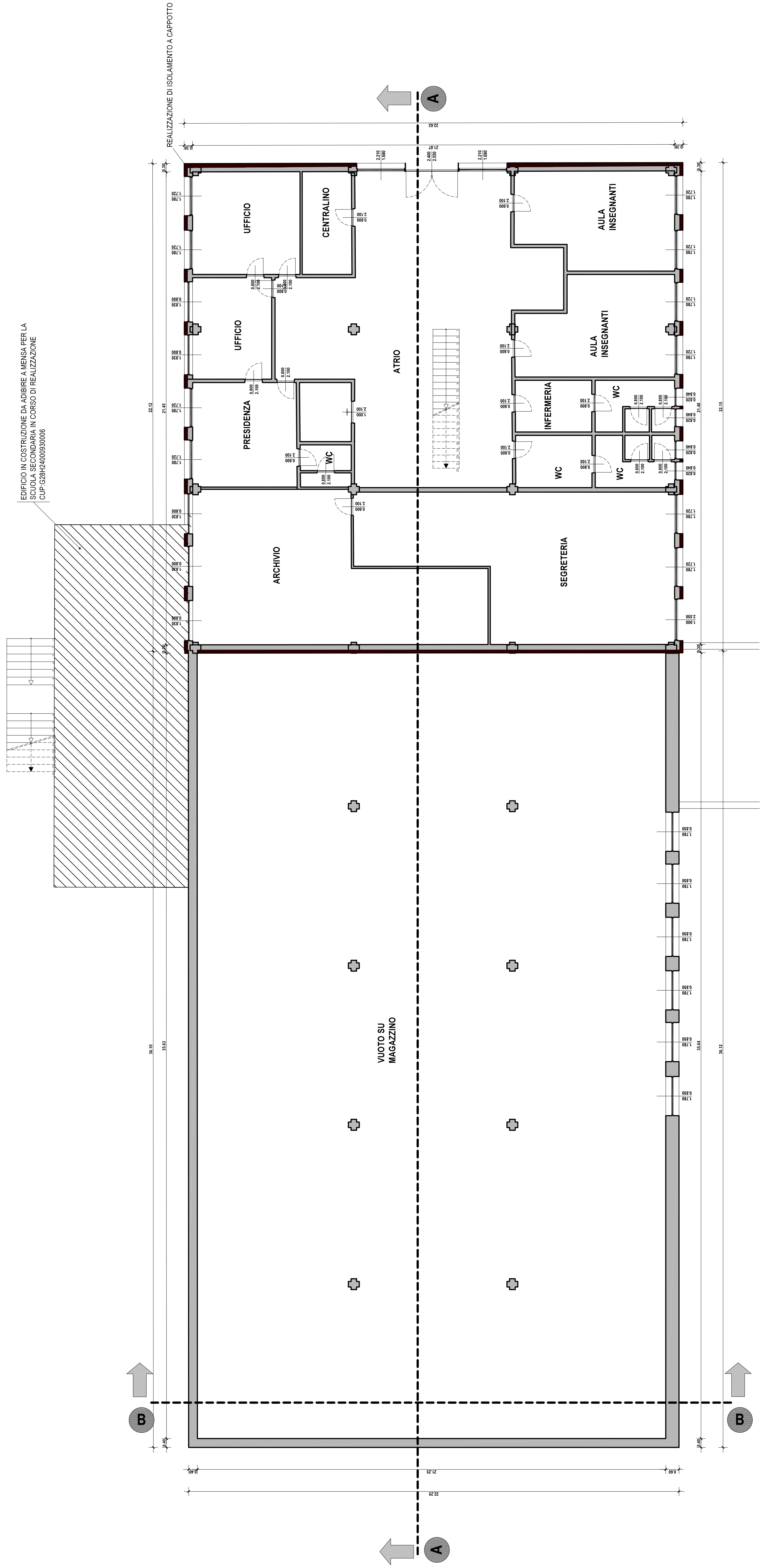

PIANO PRIMO

Scala 1:1000

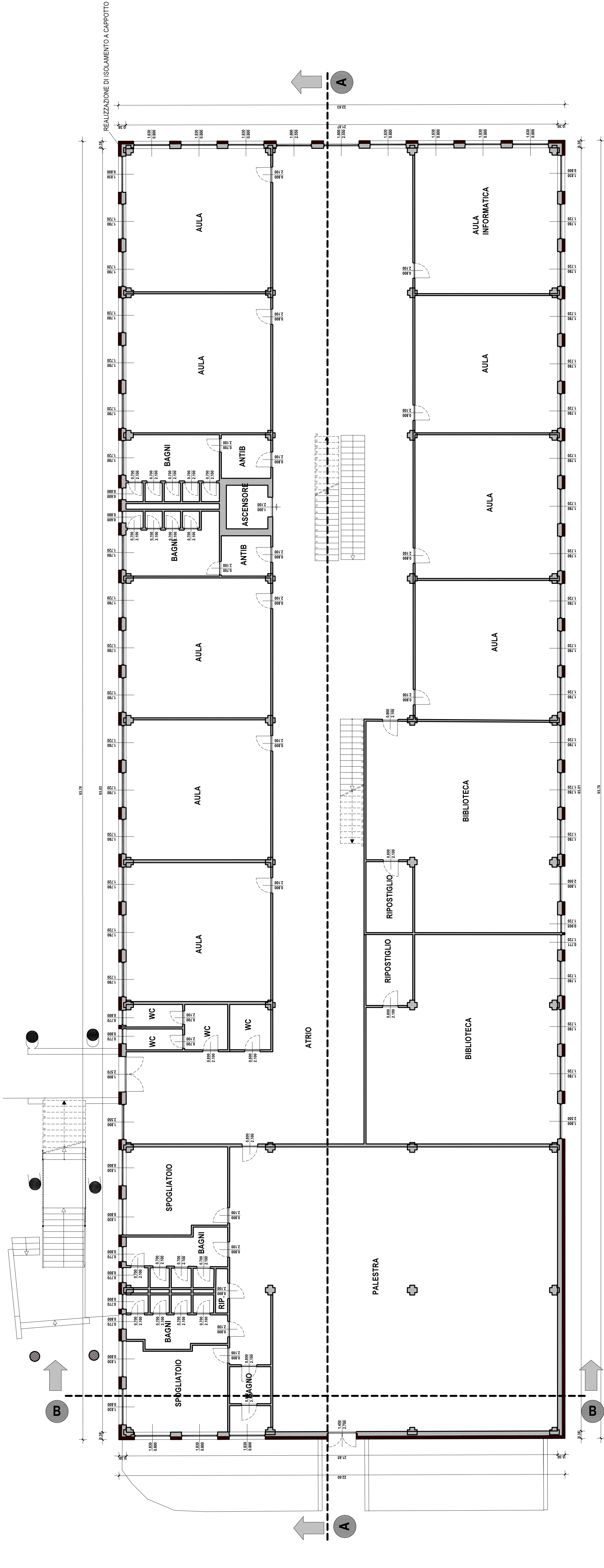

COMUNE DI EDOLO  
Provincia di Brescia



PR 6528 2017-2027  
Asse 2  
Azione 2.1.1

Progetto: ESECUTIVO

Restituzione e qualificazione dell'edificio, dell'intero comprensorio Parco Scuole  
"Scuola secondaria di primo grado via Morino n° 5" per l'efficientamento energetico al fine  
della riduzione di emissioni di CO2 in atmosfera. "Asse 2 - Un Europa più verde a base  
di innovazione e crescita". "Azione 2.1.1 - Contribuire alla decarbonizzazione e al rispetto del PAT 2021-2027 Azione 2.1.1".

Contenuto: piante dei piani

PROGETTO: PIANTE PIANO TERRA  
PIANO PRIMO

Committente: COMUNE DI EDOLO  
Largo MAZZINI n° 1 25048  
telef: 0364/773011  
fax: 0364/71162e-mail  
info@comune.edolo.bs.it

PROGETTAZIONE

studio dotting Fabio A. Fanetti

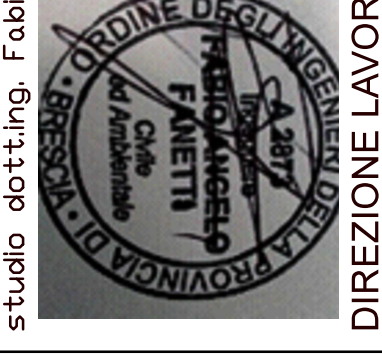

DIREZIONE LAVORI

AGGIORNAMENTO

post 101

25048 Sonico (BS) via Tonolini n°2 telef/fax 0364 75028  
e-mail: fabio@studiosfanetti.it  
pec: fabio@studiosfanetti.it

A termine delle Vigenti leggi il presente documento è di esclusiva proprietà dell'ing. Fabio A. Fanetti. E' vietata la riproduzione parziale o totale e/o la comunicazione a terzi del presente disegno o documento che non sia espressamente autorizzato.